

Komplettlösungen für die gesamte Bauwirtschaft



Personalverwaltung

Wir erstellen für Sie selbst-erklärende Verdienstnachweise und eine Vielzahl von Statistiken, wie z.B.:

- Urlaubs- Krankenzeiten
- Überstunden
- Unfallstatistiken

Die Abrechnungen werden ständig den aktuellen gesetzlichen Veränderungen angepasst.

Report Preview

Die Lohnabrechnung erfolgte in EURO!

GmbH
98553 Schleusingen

Personlich / Vertriebsch.
Herr
Servicepersonal

beschäftigt als: Bauwerker
Ersteintritt: 17.07.2000
Steuerl. Eintritt: 17.07.2000
Geburtsdatum: 25.07.1981

Abtr.St.	Mitarb.	Jahr	Mo.	LSt	Reha.	Ki.Frb.	LSt.Frb.	SV-Mr.	NV	NV	AV	PV	St.SV-T	Krankenkasse	Abtr.-Kt.	
4011	2210	2001	10	-	-	0,0	0,00	4325078180/03	1	1	1	30	130	2	Banner Ersatzkasse	104,75

Kostenst.	Bezeichnung	LoA	Kurzbezeichnung	NV	St	SV	Menge	Versatz	Betrag
7101016	Produktionshalle Merbelzord	111	Zeitlohn	J	J		164,00	8,63	1.415,32
5301000	Sozialkosten APV	9218	Arb. f. ungen.	J	J		-2,75	8,63	-23,73
7101016	Produktionshalle Merbelzord	8530	Gew. LH-Tage LJ	N	N		1,00		142,40
5301000	Sozialkosten APV	413	Gesetzlicher Feiertag	J	J		16,50	8,63	69,03
7101016	Produktionshalle Merbelzord	8510	gew. LH-Geld LJ	J	J				20,71
7101016	Produktionshalle Merbelzord	723	zus. Urlaubsgeld LJ	EZ	EZ				

Zu-Std	Abtr.-Std	LFZ-Std	WAG	KUG-Std	Sonst	Fehl-Std	Ges.-Std	U-Std	Gesamt-Betr
164,00					23,50		187,50		1.623,73

St-Brutto	L-St	Solid.	Ki-St	SV-Brutto	NV	RV	AV	PV	Netto
1.623,73	-185,73	-10,21		1.623,73	-112,85	-155,07	-32,77	-13,81	1.093,29

Woche	Montag	Dienstag	Mittwoch	Donnerstag	Freitag	Samstag	Sonntag
01.10.2001	ANW 8,50	ANW 8,50	FT 8,25	ANW 8,50	ANW 6,00		
08.10.2001	ANW 8,50	ANW 8,50	ANW 8,50	ANW 8,50	TU 7,00		
15.10.2001	ANW 8,50	ANW 8,50	ANW 8,50	ANW 8,50	ANW 6,00		
22.10.2001	ANW 9,00	ANW 8,50	ANW 8,50	ANW 8,50	ANW 6,00		
29.10.2001	ANW 8,50	ANW 8,50	FT 8,25				

Lohnabrechnungsbogen

Report Preview

Arbeitszeitkonto

Erstellt am: 08.11.2001
Uhrzeit: 14:01:41
Benutzer: PE_BÖR

Abtr.Stl. 4011

Abtr.Stl.	Mitarb.	Monat		Jahr	
		Menge	Betrag	Menge	Betrag
10 / 2001					
4011-00100	Hampel, Frank	2,25	20,70	82,50	758,96
4011-00102	Koch, Ulf			73,00	801,47
4011-00107	Funk, Achim	2,25	21,40	-22,50	-218,89
4011-00110	Bohn, Dieter	3,50	30,42	37,25	318,67
4011-00112	Eichhorn, Guenter	0,50	4,32	78,75	662,89
4011-00113	Steiner, Ralf	0,75	6,52	-23,00	-197,85
4011-00114	Hertha, Sven	1,50	13,80	-10,50	-89,49
4011-00117	Heinz, Eckhard	2,75	28,55	-29,25	-303,57
4011-00118	Bömer, Sören	3,25	28,05	9,00	78,38
4011-00119	Frühau, Martin	-4,25	-36,08	-17,75	-150,69
4011-00120	Otto, Bastian	0,25	2,16	-21,75	-185,92
4011-00127	Heurich, Christian	-0,50	-4,48	9,50	84,70
4011-00132	Klinghammer, Mario	9,25	89,82	138,25	1.305,27
4011-00136	Meuschke, Klaus	-0,25	-2,16	8,00	53,40
4011-00143	...	7,00	64,40	170,00	1.605,80

Arbeitszeitkonto der Mitarbeiter

Unsere Auswertungen sind damit zuverlässige Instrumente einer effektiven Kostenkontrolle. Zudem übernehmen wir die Abwicklung mit Krankenkassen und ZVK/SOKA – natürlich streng nach DEÜV.

Report Preview

Urlaubsdaten

Erstellt am: 08.11.2001
Uhrzeit: 13:51:58
Benutzer: PE_BÖR

Firma: 0200 IHB Gruppe

Abtr.Stl. 4011 IHB Schleusingen Bau GmbH

Mitarbeiter	Urlaubsbezug			Urlaubsgeld		
	Vorjahr	Lfd. Jahr	Gesamt	Vorjahr	Lfd. Jahr	Gesamt
00100 Hampel, Frank	5,0	25,0	17,0	790,19	2.380,50	1.136,31
00102 Koch, Ulf	13,0	25,0	12,0	1.383,38	2.696,42	1.249,23
00107 Funk, Achim	10,0	25,0	26,0	949,38	2.512,81	2.468,99
00110 Bohn, Dieter	15,0	25,0	29,0	1.283,23	2.302,25	2.176,40
00112 Eichhorn, Guenter	16,0	25,0	33,0	1.388,07	2.279,73	2.940,30
00113 Steiner, Ralf	10,0	25,0	29,0	843,91	2.307,95	2.623,24
00114 Hertha, Sven	5,0	25,0	29,0	776,45	2.372,87	2.701,36
00117 Heinz, Eckhard	8,0	25,0	26,0	773,77	2.223,44	2.771,31
00118 Bömer, Sören		19,0	3,0			
00119 Frühau, Martin		21,0	7,0			
00120 Otto, Bastian		8,0	3,0			
00127 Heurich, Christian	8,0	25,0	27,0	601,83	2.360,73	2.499,48

Urlaubsdaten der Mitarbeiter

Komplettlösungen für die gesamte Bauwirtschaft



Finanzbuchhaltung und Bürgschaftsverwaltung

Unsere Finanzbuchhaltung beherrscht alle baubetrieblichen Besonderheiten wie Abschlagsbuchhaltung, Einbhaltsverwaltung und ARGE-Buchhaltung.

Die Auswertungen geben Ihnen entscheidende Signale für die operative Unternehmenssteuerung.

Durch eine vollständig integrierte Bürgschaftsverwaltung haben Sie zusätzlich ein effektives Instrument zur Kontrolle und Überwachung Ihres Obligos bei verschiedenen Bürgschaftsgebern.

Kontoauszug Sachkonten
von Buchungsdatum 01.01.2001 bis 08.11.2001

Gegenkonto Nr.	Buchungsdatum	STG	KST	SOLL	HABEN	SALDO
420300						
420310						
420320						
420350						
421400						
421410						
421450						
421480						
421600						
421700						
422000						
422200						
422500						
422600						
422700						
422800						
423000						
423400						
425200						
425500						
425300						
425400						
425600						
425900						
425000						
425800						
427200						
427400						
428900						
429700						

Kontoauszug

Summen-Saldenliste (Sachkonten)
Buchungen von 01.01.2001 bis 31.12.2001

Konten-Nr.	Vortrag	Buchungen	SOLL	HABEN	Saldo	Ausgabe erfolgt in EUR
1010	1,04	1,31	0,79	0,52	1,56	
10000	5.026,42	0,00	0,00	0,00	5.026,42	
11300	245.690,72	0,00	0,00	0,00	245.690,72	
12000	23.111,39	459,14	9,10	440,36	23.161,39	
15100	0,00	0,00	0,00	0,00	0,00	
159000	0,00	0,00	0,00	0,00	0,00	
161000	33.679,60	766,94	15,34	751,60	34.412,00	
165000	159.656,21	5.734,45	216,84	5.517,61	165.173,02	
169000	32.824,93	0,00	0,00	0,00	32.824,93	
169900	3.633,36	0,00	0,00	0,00	3.633,36	
175000	32.594,95	0,00	0,00	0,00	32.594,95	
177000	849,63	1.310,96	39,33	1.271,63	2.119,26	
178000	41.391,14	0,00	0,00	0,00	41.391,14	
179000	1.913,72	1.683,41	40,10	1.555,31	3.469,83	
180000	3.021,37	0,00	0,00	0,00	3.021,37	
180000	1.480,37	36,40	1.383,80	8.596,16	8.596,16	
179900	7.212,28	14.278,78	424,98	13.853,90	13.853,90	
181000	0,00	0,00	0,00	0,00	0,00	
179000	10.336,41	4.573,01	83,51	4.489,50	14.023,91	
179000	60.704,67	19.459,96	0,00	19.459,96	80.144,63	
179000	34.200,73	0,00	0,00	0,00	34.200,73	
179000	51.234,61	9.397,03	78,52	9.319,31	60.533,12	
203000	0,00	0,00	0,00	0,00	0,00	
215000	17.496,99	0,00	0,00	0,00	17.496,99	

Summen- und Saldenliste

offene Posten Debitoren (Konto & Beleg-Nr)
per 08.11.2001 / 13:07:21

Belegnummer	OP-Nr.	Belegdatum	Kostenstelle	Buchungsdatum	zuletzt gemahnt am	Soll	Haben	Saldo
14004 Wenk, Ernst; Bauunternehmen								
40110328	3481	07.09.2001	7100030 DSR Wenk, Ernst			387,46		387,46 S
Summe Wenk, Ernst; Bauunternehmen						387,46		387,46 S
240104 Wachner, Heike								
40110346	3486	28.09.2001	7201930 DSR Wachner, Heike			159,49	81,55	77,94 S
Summe Wachner, Heike						159,49	81,55	77,94 S
240107 LEV Römhild								
40110396	3526	25.10.2001	7201930 DSR LEV Römhild (EUR)			22,83		22,83 S
Summe LEV Römhild						22,83		22,83 S
240115 Avemark & May GbR; Abbruch u. Asbestsanierung								
4000767	2312	22.11.2000	7500020 DSR Avemark & May GbR (DEM)	25.07.2001		36.114,10	12.782,30	23.331,80 S
4000763	2441	19.12.2000	7500020 DSR Avemark & May GbR Fassade	25.07.2001		35.804,59	30.982,60	4.821,99 S
4000765	2448	19.12.2000	7500020 DSR Avemark & May GbR (DEM)	25.07.2001		30.014,13	27.208,83	2.805,30 S
4000766	2449	19.12.2000	7500020 DSR Avemark & May GbR (DEM)	25.07.2001		8.516,45	3.884,61	4.631,84 S
4000770	2465	22.12.2000	7500020 DSR Avemark & May GbR (DEM)	25.07.2001		459,34		459,34 S
Summe Avemark & May GbR; Abbruch u. Asb						110.908,61	74.858,34	36.050,27 S
240124 Zimmermann, Detlef								
4000959	2158	27.10.2000	7200039 DSR Zimmermann, Detlef (DEM)	25.07.2001		23.634,27	22.922,92	711,35 S
4000959	2527	07.10.2000	7200039 DSR Zimmermann, Detlef (DEM)			-655,71		-655,71 S
Summe Seite						23.178,56	22.922,92	255,64 S

Offene-Posten Liste

Komplettlösungen für die gesamte Bauwirtschaft



Kosten- und Leistungsrechnung

Listengenerator Rechnungswesen

Währung: EUR

Datum: 08.11.2001/13.22.00

Kostenträgereffolgsrechnung 7101009

Zeile	Kto Bez.	IST seit BB	Abgr. seit BB	IST + Abgr.	%	IST + Abgr.	%	IST + Abgr.	IST + Abgr.	%
(1)	(2)	30.09.2001	30.09.2001	30.09.2001	(6)	30.09.2001	(8)	31.08.2001	30.09.2001	(11)
10	Lohnstunden	1.319,00		1.319,00		1.319,00			24,50	
19	Summe Std	1.319,00		1.319,00		1.319,00			24,50	
20	Lohnkosten Baustelle	12.113		12.113	13,05%	12.113	13,05%		219	
26	Lohnkosten Gesamt	12.113		12.113	13,05%	12.113	13,05%		219	
30	Sozialkosten	9.005		9.005	9,73%	9.005	9,73%		164	
45	LNK inkl. Busse	402		402	0,43%	402	0,43%			
50	Summe Lohnkosten	21.600		21.600	23,27%	21.600	23,27%		384	
		1.328,00		1.328,00		1.328,00			24,50	
55										
60	Baustoffe	25.780		25.780	27,78%	25.780	27,78%		7	
70	Gesamtkosten	9.541		9.541	10,28%	9.541	10,28%		1.073	8 100,00%
80	Schalung/Rüstung	3.276		3.276	3,53%	3.276	3,53%			
90	Werkstat/Sonst. FL	2.186		2.186	2,35%	2.186	2,35%		410	
92	NU Kosten VU		-1.994	-1.994	-2,15%	-1.994	-2,15%		7.669	
93	NU Kosten intern	31.656		31.656	34,11%	31.656	34,11%			
95	Summe NU Kosten	31.656	-1.994	29.662	31,96%	29.662	31,96%		7.669	
97	FL Gesamt	33.842	-1.994	31.848	34,31%	31.848	34,31%		8.090	
100	Sonstige Kosten	770		770	0,83%	770	0,83%		46	
110	Einzelkosten	94.809	-1.994	92.815		92.815			9.590	8
120	BGK	10.960	-231	10.729	11,56%	10.729	11,56%		1.109	1 11,60%
125	HK	105.769	-2.225	103.544		103.544			10.698	9

Kostenträgererfolgsrechnung

Wir beherrschen alle gängigen Zuschlags- und Umlageverfahren. Dabei werden spezielle Anforderungen an eine aussagekräftige Baubetriebsrechnung besonders berücksichtigt (z.B. statistische Buchungen, automatisierte Periodenabgrenzungen).

Wir können Ihre Daten auf verschiedenen Ebenen analysieren, die Auswertungskriterien richten sich nach Ihren Anforderungen und sind frei definierbar.

Report Preview

1 von 1+ | 100% | Summe: 218 | 218 von 218

Kostennachweis für Kostenstelle: 7101009

Mandant: 204

Druck am: 08.11.2001/13:16:15

Buchungen vom 01.01.2001 bis 08.11.2001

GegenST	Bezeichnung	B. eleg. datum	B. eleg. nummer	Menge	B. drag in EUR	Buchungstext
42010 Stahl III b						
	421159 K & R Biegebetrieb	20.05.2001	212104	0,119	37,72 €	KSR K & R Biegebetrieb (DEM)
		20.05.2001	212105	0,326	103,34 €	KSR K & R Biegebetrieb (DEM)
		12.06.2001	212403	0,239	75,76 €	KSR K & R Biegebetrieb (DEM)
		19.06.2001	212516	0,008	2,54 €	KSR K & R Biegebetrieb (DEM)
		21.06.2001	212560	0,666	221,34 €	KSR K & R Biegebetrieb (DEM)
		21.06.2001	212561	1,100	340,07 €	KSR K & R Biegebetrieb (DEM)
		06.07.2001	213064		174,35 €	KSR K & R Biegebetrieb (DEM)
		06.07.2001	213066		56,69 €	KSR K & R Biegebetrieb (DEM)
		06.07.2001	213067		283,40 €	KSR K & R Biegebetrieb (DEM)
				2,450	1.343,21 €	
				2,450	1.343,21 €	Buchungen + + +
				2,450	1.343,21 €	Saldo Kostenart
42020 Stahl IV b						
	421159 K & R Biegebetrieb	20.05.2001	212104	1,107	492,05 €	KSR K & R Biegebetrieb (DEM)
		12.06.2001	212404	0,720	361,64 €	KSR K & R Biegebetrieb (DEM)
		19.06.2001	212516	0,855	399,21 €	KSR K & R Biegebetrieb (DEM)
		21.06.2001	212562	0,892	346,02 €	KSR K & R Biegebetrieb (DEM)

Kostennachweis für Kostenstelle

Listengenerator Rechnungswesen

Währung: EUR

Datum: 08.11.2001/13.21.08

204

KSt Nr.	KSt Bez.	Leistung	berechnet	AR ber./vorausber.	Auftragssumme	Auftragsbeit.	Zahlungen
(1)	(2)	IST + Abgr. seit BB	IST + Abgr. seit BB	IST + Abgr. seit BB	IST + Abgr. seit BB	IST + Abgr. seit BB	IST + Abgr. seit BB
(3)	(4)	30.09.2001	30.09.2001	30.09.2001	30.09.2001	30.09.2001	30.09.2001
7401014	JUS Geb. 110 Suhl	23.008	28.606	-5.598	28.606	5.598	28.606
7401015	Behinderterwohnhelm Eisleb	12.271	13.293	-1.022	13.293	1.022	160
7401016	IHB I Nahebrücke Schleusing	3.570	3.570		3.570	-1	3.570
7401017	LAT Halle Suhl Putz	59.821	51.798	8.023	74.917	15.096	50.762
7401018	LAT Halle Suhl Dämmung	44.482	42.592	1.890	32.069	47.587	
7401019	MFH Linden	4.000	4.000		11.020	7.020	
7401020	WH Lapp Gräfenroda	11.386	11.386		33.359	21.972	
7401021	WH Ritter Gethies				20.256	20.256	
7401022	WH Hopfeld Schleusingen				10.395	10.395	
7401990	Leistungen f Dritte	63.832	59.645	4.187	67.754	3.922	29.947
2106	Betwerk						
110	Putzer/Maler Bau	222.371	105.115	105.777	11.479	355.238	113.046
7500020	WH München Flavenburger	81.735	97.074	-15.339	81.735		63.792
7500040	Henneberg Kliniken Hildburg	21.471	21.471		21.471		21.471
7500050	Weseterassen Bremerhavener	327.362	327.362		327.362	-1	298.138
7500051	WH Engel Coburg	19.932	19.932		19.932		19.932
7500069	6 WE Coburg	3.043	3.043		3.043		3.043
7500073	WH Engelmann Schottenstei	10.316	10.316		10.316		10.316
7501004	Stahlhalle Mellenbach	32.735	32.735		32.735		28.583
7501006	WH Geier Fleurieth	509	509		509		509
7501008	IHB I Roter Ochse Schleusin	1.442	1.442		1.442		1.442
7501011	Schloß Blankenhan	21.474	18.628	2.846	23.812	2.337	15.931
7501014	Kirchham Allerstedt	29.126	29.126		29.126		
7501015	WH Lutz Fambach	9.006	9.006		9.006		9.006

Rechnungslegung mit wichtigen Kennzahlen

Komplettlösungen für die gesamte Bauwirtschaft



Anlagenbuchhaltung

Mit unserer Anlagenbuchhaltung bewahren Sie den kaufmännischen Überblick über Ihr Inventar und Ihren Geräte- und Maschinenpark. Damit haben Sie Kontrolle über Substanz und Kapitalbindung, wichtige Größen für Ihre langfristige Unternehmensentwicklung. Durch die enge Verknüpfung mit Finanzbuchhaltung und Kostenrechnung entstehen Ihnen keine zeitraubenden Abstimmarbeiten

Report Preview

1 von 1+ 100% Summe:1121 100% 1121 von 1121

Seitenansicht

AV-Anlagenspiegel (kurz) nach Anlagennummer

Mandant: 204 204 Wirtschaftsjahr von: 01.01.2001 bis 31.12.2001
 Bilanzkonto: 100000 EDV-Programme Hauswährung: EUR aktuelle

Anlagennr.	Index	Bezeichnung	Anschaffungsdatum	Nutz.dauer	Restnutzdauer
ANSCHAFFUNGS- UND HERSTELLKOSTEN					
Ständ.zim ZR-Regist.	Zugänge in ZR	Umbkategorie in ZR	Abgänge in ZR	Ständ.zim ZR-Eide	Kfm. Zersch. bis ZR-Eide
ABSCHREIBUNGEN					
				Zerschreib. in ZR	Kfm. Abschreib. bis ZR-Eide
					Abschreib. in ZR
00044	0	SW Zimmer Holzbo	04.04.1998	5/00	0/03
1.110,93	0,00	0,00	0,00	1.110,93	66,53
00046	0	Software	01.12.2000	3/00	2/11
5.112,92	0,00	0,00	0,00	5.112,92	1.704,31
00008	0	Software PCAS Dach	24.03.1992	5/00	0/00
3.911,28	0,00	0,00	0,00	3.911,28	0,00
00009	0	Software Zimmerei	29.08.1995	5/00	0/00

Anlagenspiegel

Report Preview

1 von 1+ 100% Summe:1200 100% 1200 von 1200

Seitenansicht

Zugangsliste Mandant: 204 30.09.2001 gedruckt am 08.11.2001 / 13:31:21

Anlage Nr.	Idx	Bezeichnung	Anschaffungsdatum	Anschaffungswert	nachträgliche Anschaffungswert	Nutzungsdauer Jahre / Monate
1300 Silos, Zuteilturme						
1 Heuzugang						
130021	0	Betonsilo	16.05.2001	751,60	0,00	0 / 0
				751,60	0,00	
1800 Außen-Innenrüttl.HFS						
1 Heuzugang						
180071	0	Innenrüttler	03.07.2001	466,18	0,00	3 / 0
				466,18	0,00	
2920 Lkw						
1 Heuzugang						
292018	0	T4 Doka	22.06.2001	7.158,09	0,00	2 / 0
				7.158,09	0,00	
2930 Busse						
1 Heuzugang						
294080	0	Ford Transit	01.08.2001	9.260,56	0,00	4 / 0
				9.260,56	0,00	
2940 Transporter						
1 Heuzugang						
294081	0	KIA Korea	03.08.2001	3.041,31	0,00	3 / 0
				3.041,31	0,00	

Zugangsliste

Komplettlösungen für die gesamte Bauwirtschaft



Material- und Geräteverwaltung

Wir führen für Sie die Abrechnung und Disposition von Einzel- und Mengengeräten, Fuhrpark, Werkzeug und Material mit Hilfe von Versandscheinen, Einzelnachweisen und Fahrberichten durch.

Durch schnelle Informationen über Baustellenbewegungen, Gerätestandorte und Auslastungsgrad vermeiden Sie Engpässe und können Ihren Gerätebestand optimal einsetzen.

Standorte

Stichtag: 30.10.2001
Abteilung: 2

Geräte- bzw. Materialgruppe	Geräte / Material	Geräte / Material - AN	Verfügbare ab	Verfügbare bis
Auftrags-Nr. Auftrag	Menge	Art	von	bis
6300 - Druckluftwerkzeuge				
G924107 - Druckluftnagler Atro RHC 900	1	M	25.02.2000	31.12.2000
6300100 - Geräte Zimmerei			01.11.2000	31.12.2000
BelegNr.: 2 vom: 01.11.2000 / Auto belegNr.: 3.743				
G924108 - Druckluftnagler Haubold 160R	1	M	17.02.2000	31.12.2000
6300100 - Geräte Zimmerei			01.11.2000	31.12.2000
BelegNr.: 2 vom: 01.11.2000 / Auto belegNr.: 3.743				
G924109 - Druckluftnagler Paslode 6512/130 SQ	1	M	31.03.2000	31.12.2000
6300100 - Geräte Zimmerei			01.11.2000	31.12.2000
BelegNr.: 2 vom: 01.11.2000 / Auto belegNr.: 3.743				
G924110 - Druckluftnagler Paslode 6512/130 SQ	1	M	31.03.2000	31.12.2000
6300100 - Geräte Zimmerei			01.11.2000	31.12.2000
BelegNr.: 2 vom: 01.11.2000 / Auto belegNr.: 3.743				
9100 - M. für Metallbearbeitung				
G950095 - Bohrerhammer Bosch GBH 8	1	M	20.11.1995	31.12.2000

Standortliste

Baustellenbestände

Stichtag:
Abteilung:
Auftragsnummer und Bezeichnung:
Abrechnungsart:
Typ:
Geräte- bzw. Materialgruppe:
Gerätebezeichnung - Gerät:
Geräte-Mat-Nr:
Menge:
Einheit:
von:
bis:

Auftragsnummer und Bezeichnung	Abrechnungsart	Typ
7101004 - BAB A 73 BW 38-1 Suhl/Lichtenfels	Intern	Baustelle
9956 - Material (Stück)		
Reiniger f. Montageschaum pistolen (Nr.: 20030597)	VS	3,00
Spannplattenschr. Senk 4x40 (Nr.: 20050318)	VS	1.000,00
Halogen-Brenner 750 W (Nr.: 400064)	VS	4,00
9957 - Material (Tonnen)		
Grobschlag Porphy (Nr.: 30020001)	VS	2,00
Grobschlag Kalk (Nr.: 30020002)	VS	3,75
Spülmisch 8-32 Porphy (Nr.: 30020006)	VS	4,25
Spülmisch 0-32 Porphy (Nr.: 30020009)	VS	3,00
Vorsieb 0-x Porphy (Nr.: 30020010)	VS	6,00
Spülmisch 0-32 Porphy (Nr.: 30020049)	VS	18,00
Fuhrleistung HML 40 (Nr.: 30020051)	VS	1,00

Baustellenbestände

Unsere Auswertungen erlauben Ihnen eine ganzheitlich Betrachtung einschliesslich Abschreibung, Verzinsung, Steuer und Versicherung.

Baustellenbewegungen

Stichtag: 08.11.2001
Abteilung: Schleusingen

Abrechnungsart	Auftragsart	Geräte- bzw. Materialgruppe	Menge	ME	Einheit	Datum	Bewegung
Intern	Baustelle		2,00			19.02.2001	Abgang
Intern	Baustelle		11,00				
7100032 - Seniorenlandhaus Schwickershausen							
Intern	Baustelle						
M.G.							
G98000280 - Teleskopstützen 2,80	240,00	Stlg	E	20.03.2001			Zugang
G98000280 - Teleskopstützen 2,80	280,00			18.05.2001			Abgang
7100033 - Nahebrücke am Holzhandel Schlg.							
Intern	Baustelle						
M.G.							
G98000280 - Teleskopstützen 2,80	10,00	Stlg	E	23.07.2001			Zugang
G98000280 - Teleskopstützen 2,80	10,00			09.08.2001			Abgang
7101001 - Rot.Ochse Schleus. Els.ab.-str. 10							
Intern	Baustelle						
M.G.							
G98000280 - Teleskopstützen 2,80	40,00	Stlg	E	21.03.2001			Zugang
G98000280 - Teleskopstützen 2,80	40,00			16.05.2001			Abgang
G98000280 - Teleskopstützen 2,80	40,00	Stlg	E	18.06.2001			Zugang

Baustellenbewegungen

Komplettlösungen für die gesamte Bauwirtschaft



Finanz- und Budgetplanung

Als Grundlage für Ihre Planung erstellen wir für Sie eine Vielzahl von aussagekräftigen Auswertungen, wie z.B.:

- Betriebsabrechnungsbogen
- Finanzplan
- Budget
- Betriebs-Produktionsplan
- Jahresanalyse

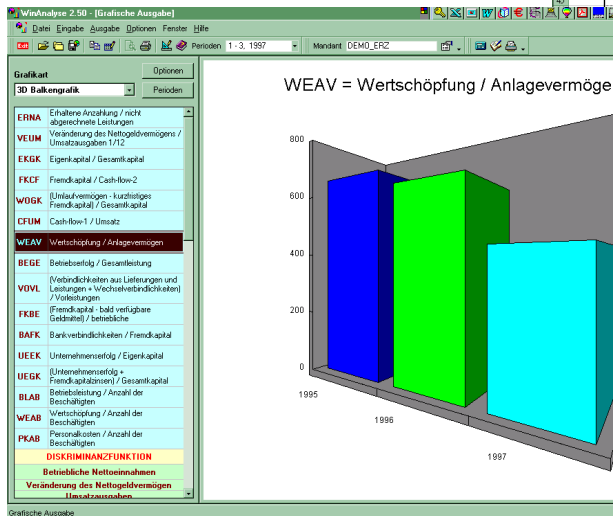
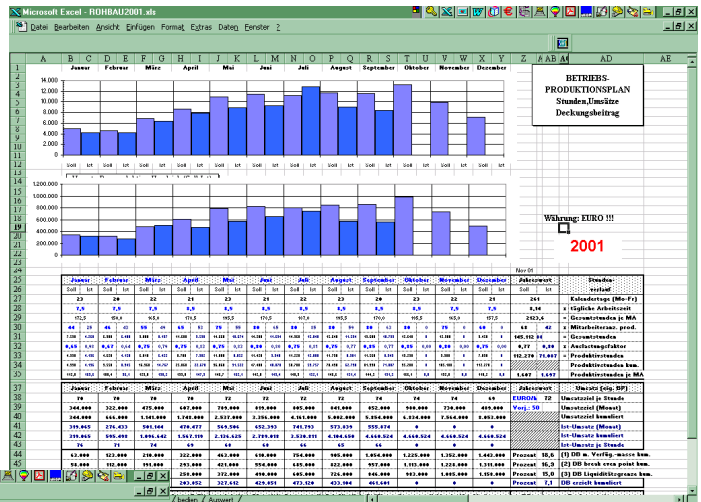

Grafische Kennzahlenanalyse

Betriebs-Produktions-Plan

GuV-Planung 2001	Jan	Feb	Mär	Apr	Mai	Juni	Juli	Aug	Sep	Okt	Nov	Dec	Gesamt	Veränderung
1. Umsatzerlöse	10.760	614	729	844	1.144	1.097	1.039	1.412	1.436	1.460	1.656	1.289	874	14.417
2. Bestandsveränderung	1.420													0
3. Abnahme Eigenkapital														0
Gesamt	12.180	614	729	844	1.144	1.097	1.039	1.412	1.436	1.460	1.656	1.289	874	14.417
4. Sonstige Erträge	51													0
5. Materialaufwand / bez. Leistungen	6.204	281	365	486	568	721	726	683	757	721	925	649	435	7.314
6. Personalaufwand	5.073	435	435	460	496	511	511	537	537	531	460	435	5.854	701
7. Abschreibungen	15	15	15	15	15	15	15	15	15	15	15	15	184	123,53
8. Sonstige betr. Aufwendungen	130	61	61	82	82	112	125	112	82	82	72	61	44	267
Betriebsaufgabe	276	-113	-141	-111	-116	-117	-112	-112	-112	-112	-114	-114	-114	-805
9. Erträge aus Beteiligungen	0													0
10. Erträge aus Wertpapieren	0													0
11. Sonstige Zinsen und ähnliche Erträge	15													20
12. Abschreibungen auf Finanzanlagen	0													0
13. Zinsen und ähnliche Aufwendungen	15	3	3	3	3	3	3	3	3	3	3	3	43	34
14. Ergebnis der GuV-Rechnung	276	-102	-144	-111	-116	-117	-112	-112	-112	-112	-114	-114	-114	-805
15. Aufwandsrückstellungen	0													0
16. Aufwandsrückstellungen	0													0
17. Aufwandsrückstellungen	0													0
18. Steuern vom EK und vom Ertrag	10													36
19. Sonstige Steuern	10													36
20. Jahresüberschuss/-fehlbetrag	36	-102	-144	-111	-116	-117	-112	-112	-112	-112	-114	-114	-114	-805

Budgetplanung GuV